

確認申請時図面

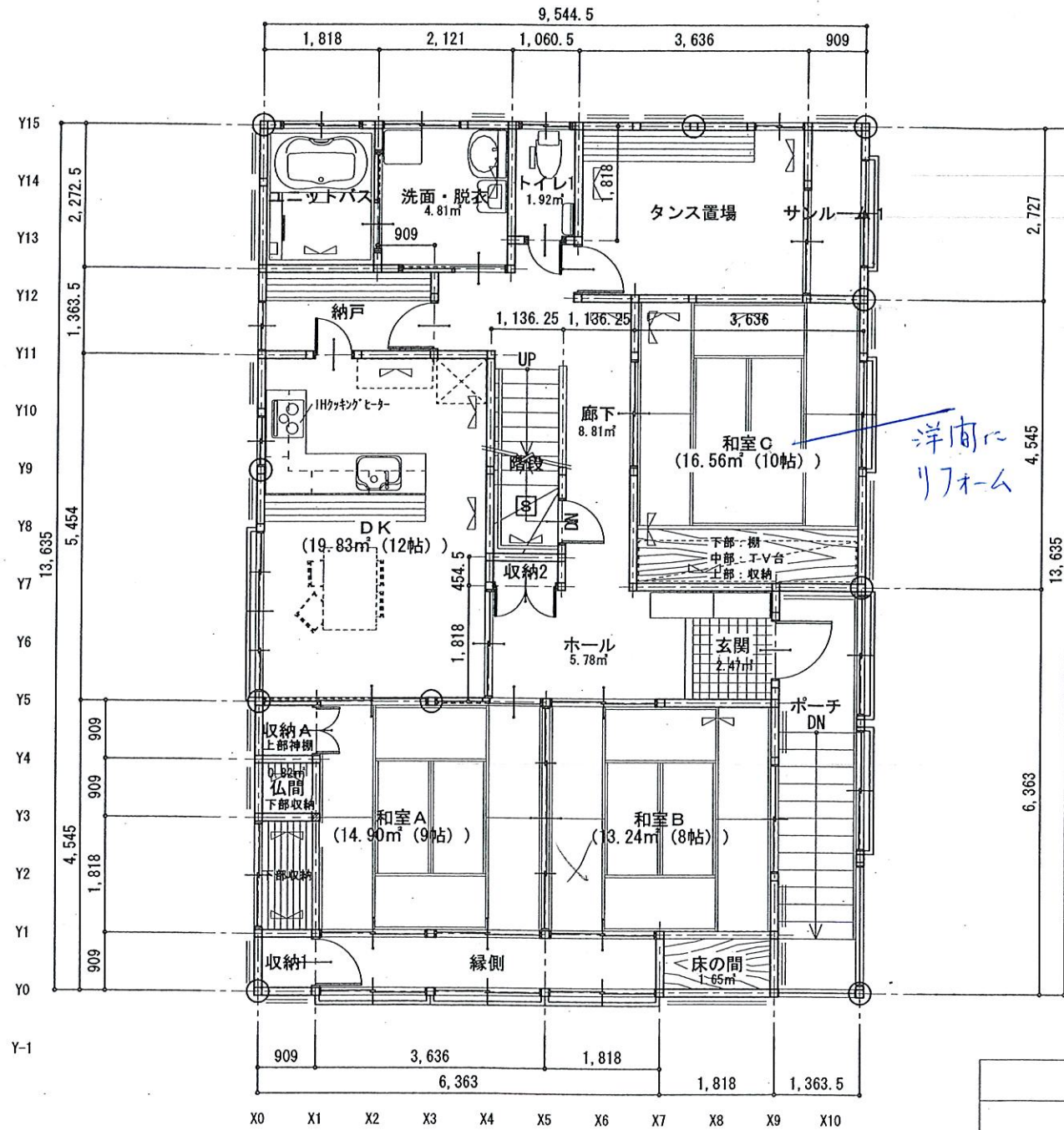

2階平面図 1:100

洋室に
リフォーム

凡例	
筋かい	
上	片方向筋かい (45×90)
下	たすき掛筋かい (45×90)
	たすき掛筋かい (15×90)
面材	
2.5倍	耐力壁 構造用合板 t=9

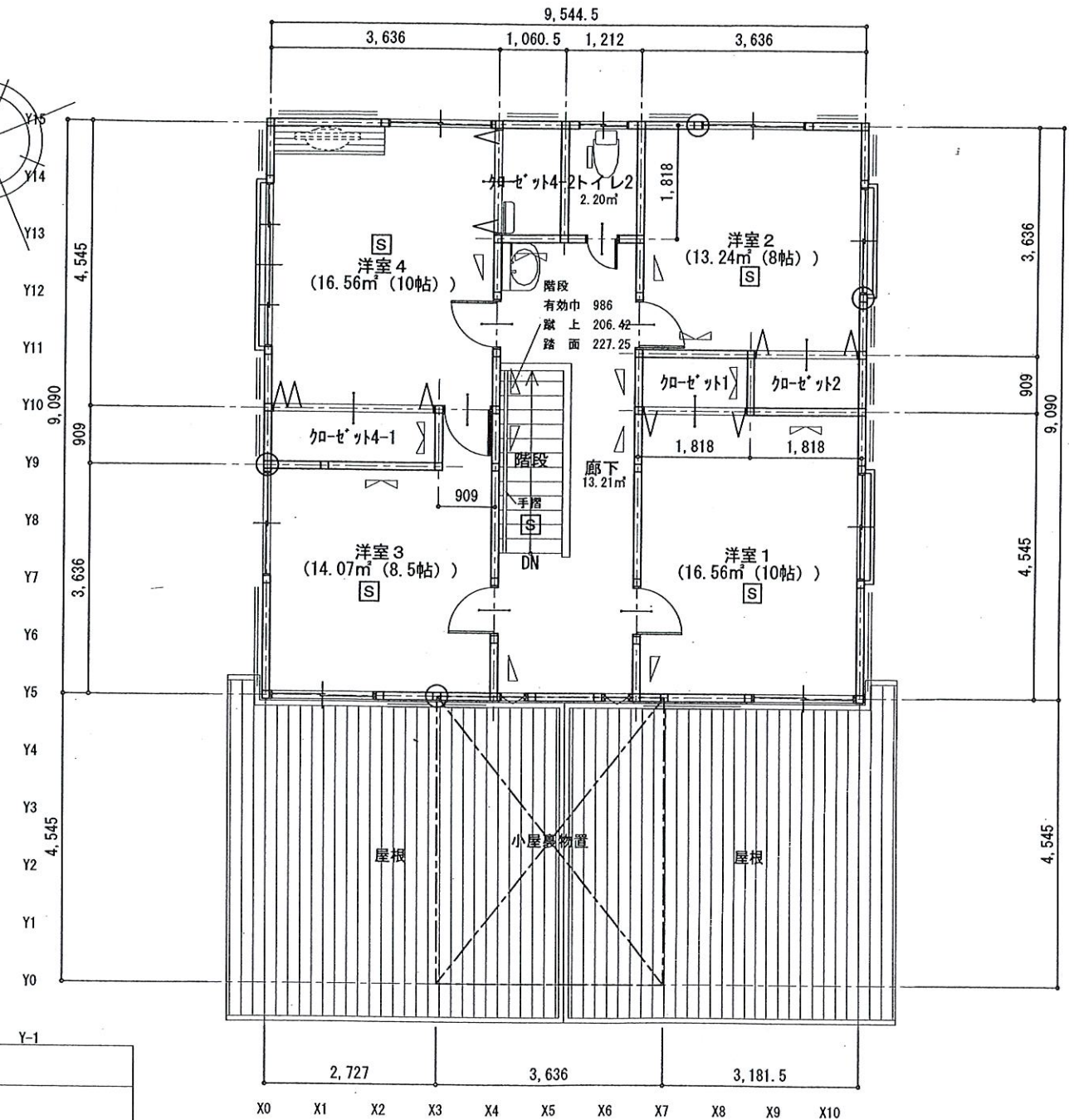

3階平面図 1:100

凡例	
⊙	通し柱 120×120
⊢	管柱 120×120
S	住宅用火災警報器

DEN 建 究 工 房

一級建築士 第228834号 関 晃

一級建築士事務所 新潟県知事登録 第(n)3301号
所在地: 新潟県南魚沼市浦佐1412番地 TEL: 025-780-4046

承認	検図	設計	製図	備考
				確認申請時図面
設計年月日 23.5.17				

工事名称		図面番号
関干津子様邸新築工事		D - 2
図面名称	縮尺	
2・3階平面図	1:100	

確認申請時図面

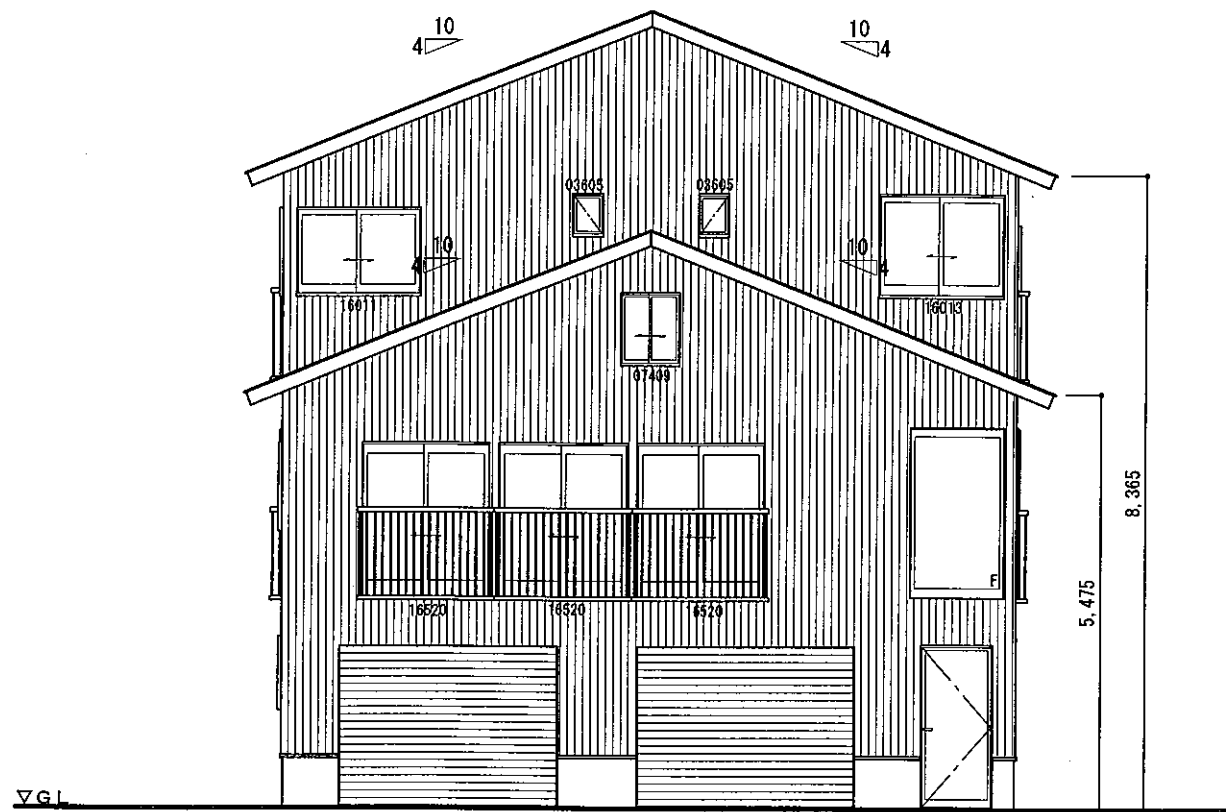

南側立面図 1:100

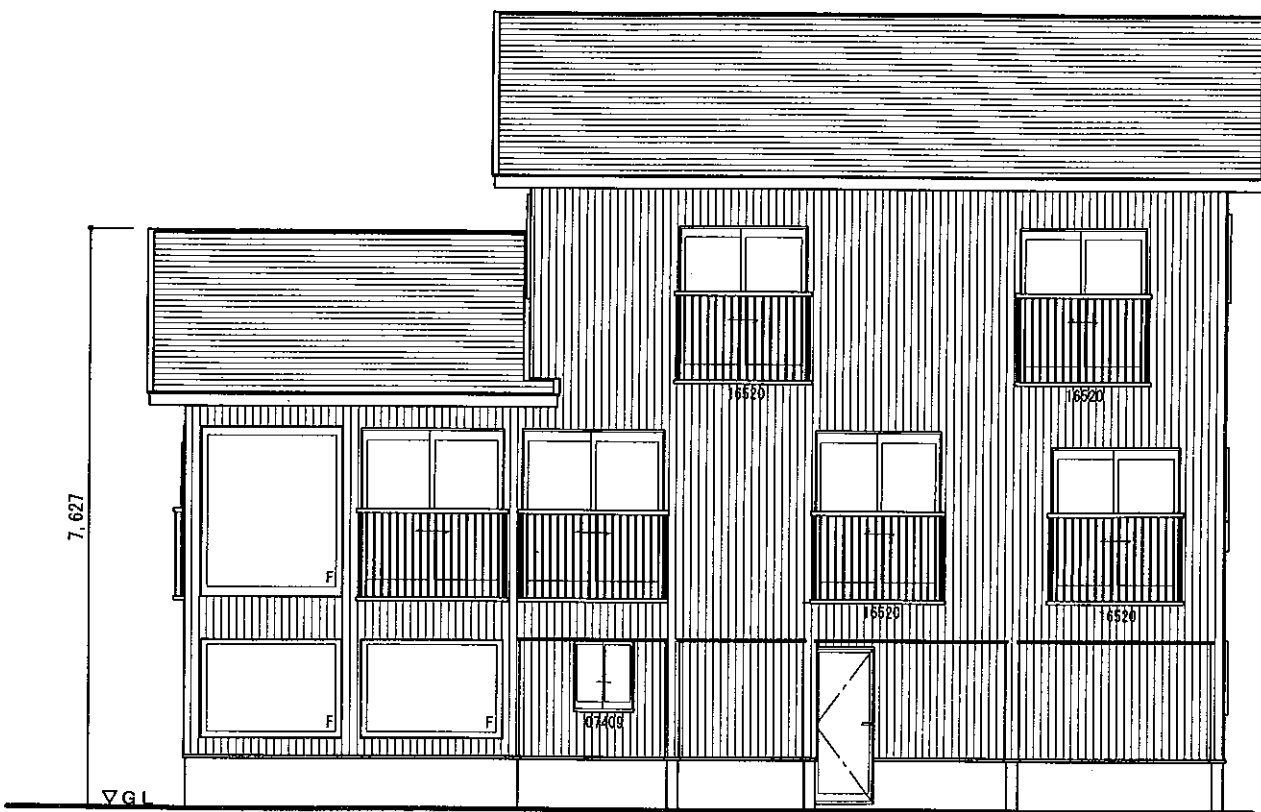

東側立面図 1:100

DEN 建 究 工 房

一級建築士 第228834号 関 晃

一級建築士事務所 新潟県知事登録 第(n)3001号
所在地: 新潟県南魚沼市浦佐1412番地 TEL: 025-780-4046

承認	検図	設計	製図
設計年月日			
23.5.17			

備考
確認申請時図面

工事名称	関千津子様邸新築工事	
図面名称	立面図 1	縮尺 1:100

図面番号
D — 3-1

確認申請時図面

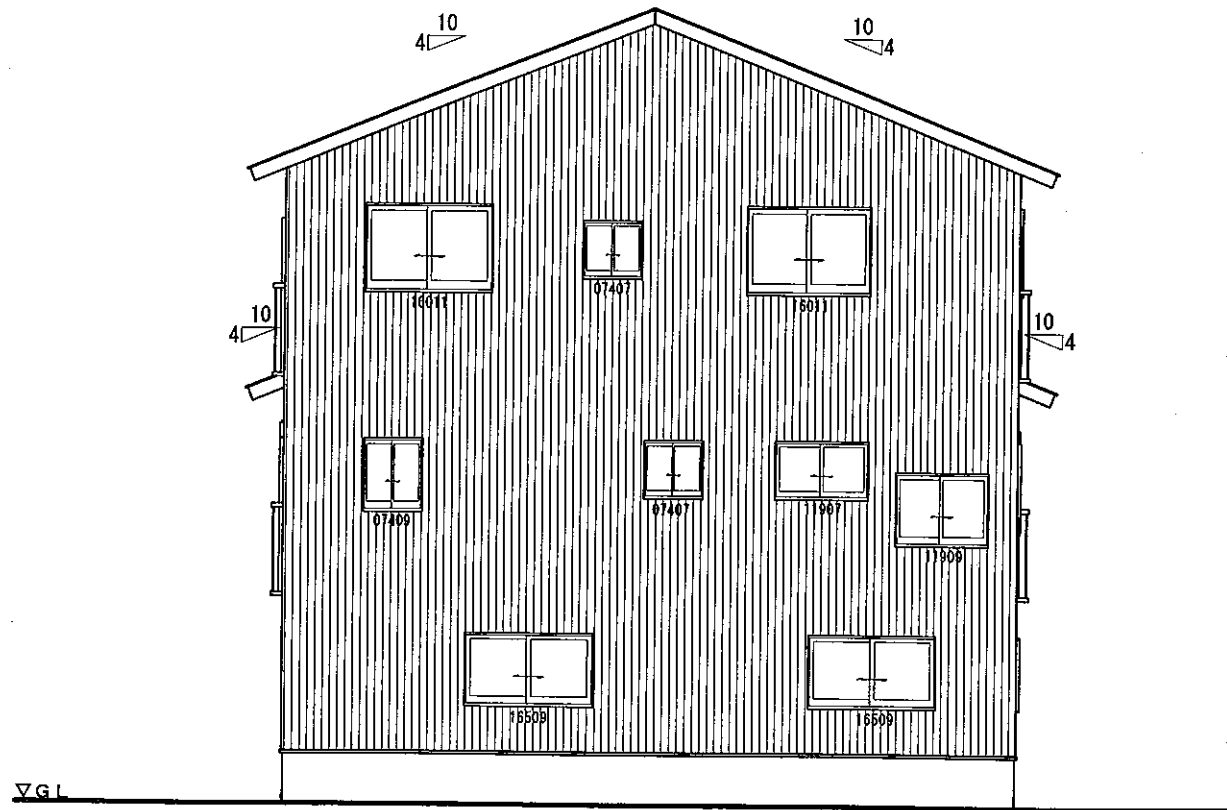

北側立面図 1:100

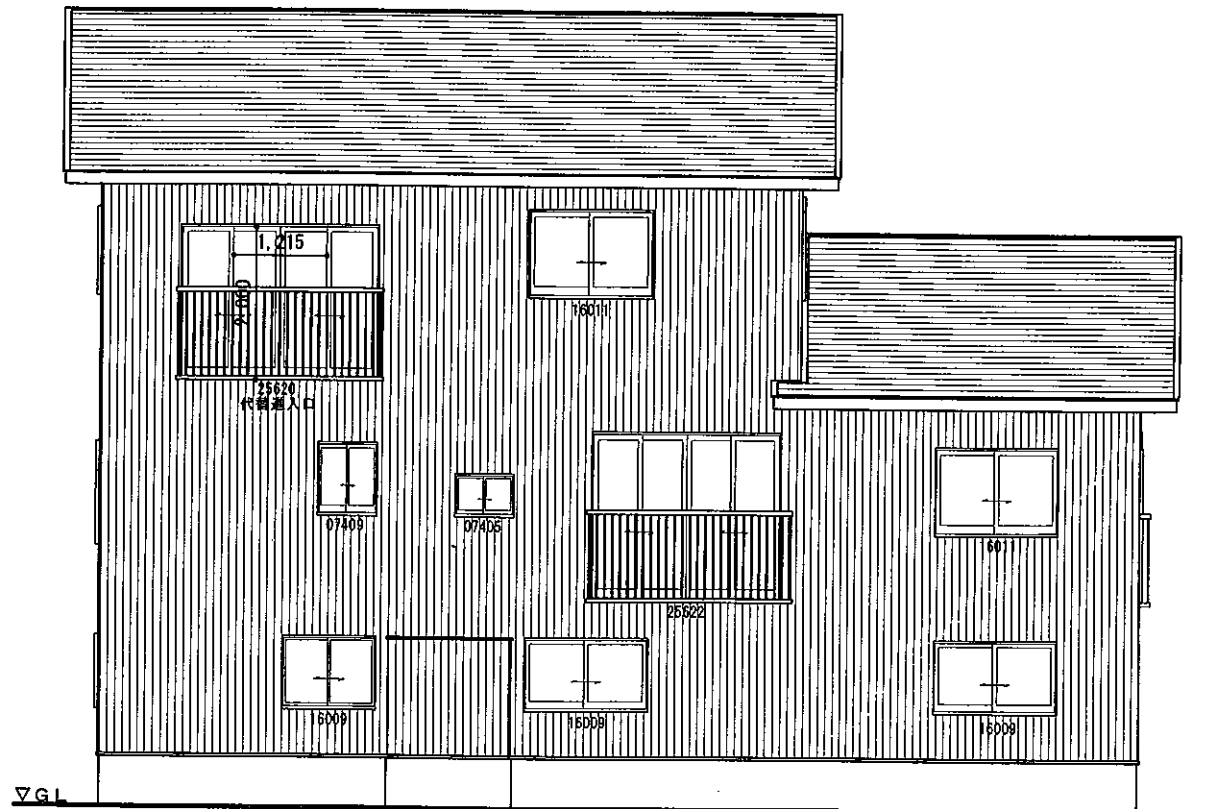

西側立面図 1:100

DEN 建 究 工 房 一級建築士 第228834号 関 晃 一級建築士事務所 新潟県知事登録 第(A)3301号 所在地: 新潟県南魚沼市浦佐1412番地 TEL: 025-780-4046	承認	検図	設計	製図	備考	工事名称	図面番号
	設計年月日 23.5.17				確認申請時図面	関千津子様邸新築工事	
						図面名称	縮尺
						立面図 2	1:100