

1階 平面図 S:1/100

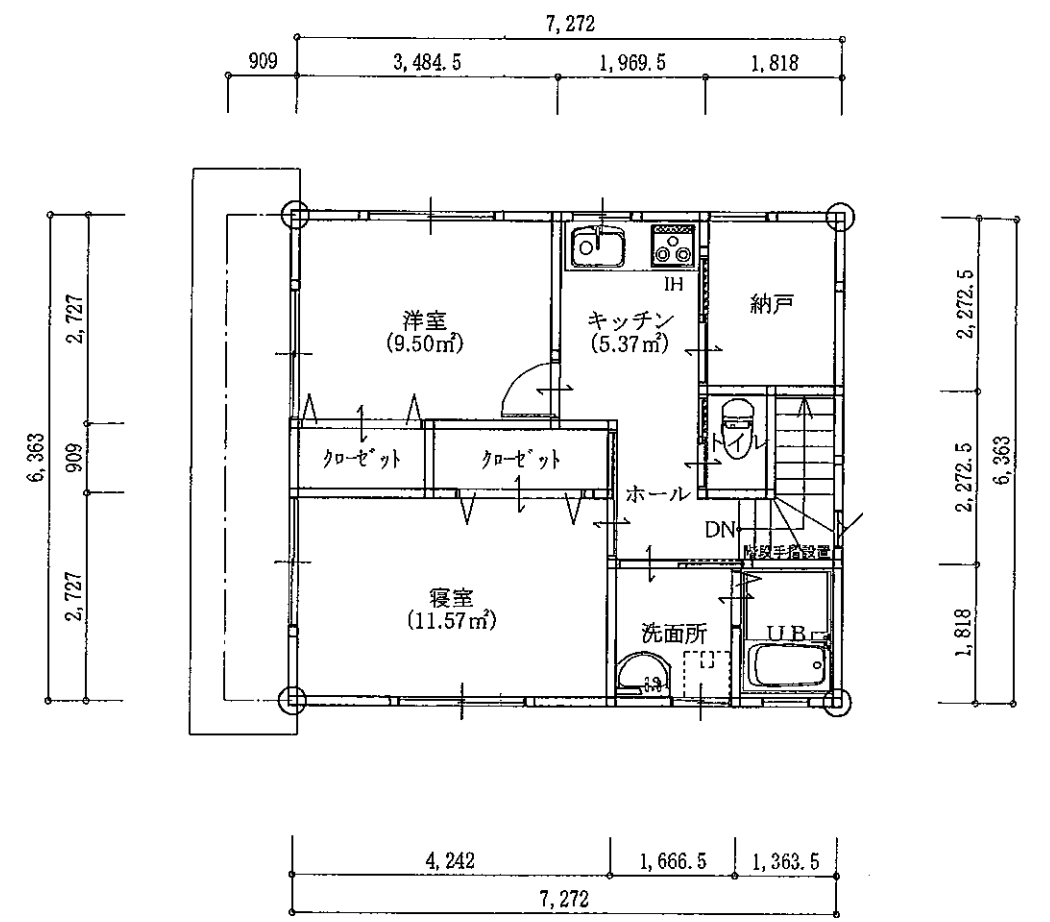

2階 平面図 S:1/100

* 火気使用室 (厨房)
 壁: ケイ酸カルシウム板t5A-Emp塗り (不燃NM-9029)
 天井: ケイ酸カルシウム板t5A-Emp塗り (不燃NM-9029)

排煙の検討	
店舗 CH=2600	厨房 CH=2600
A---必要面積	A---必要面積
B---有効面積	B---有効面積
A--- $22.31/50=0.44$	A--- $14.67/50=0.29$
B--- $0.37+0.25=0.62$	B--- $0.37*1=0.37$
A<B ∴OK	A<B ∴OK

MEMO	工事名	岡村様店舗併用住宅新築工事	日付	2011/05/29	タナカ設計 TEL 025-770-0876 FAX 025-770-0885	新潟県南魚沼市美佐島15-5 1級建築士事務所登録第4554号 1級建築士登録第210824号 田中 学	NO. 2
	図面名	1階 平面図, 2階 平面図	縮尺	1/100			



東側 立面図 S:1/100

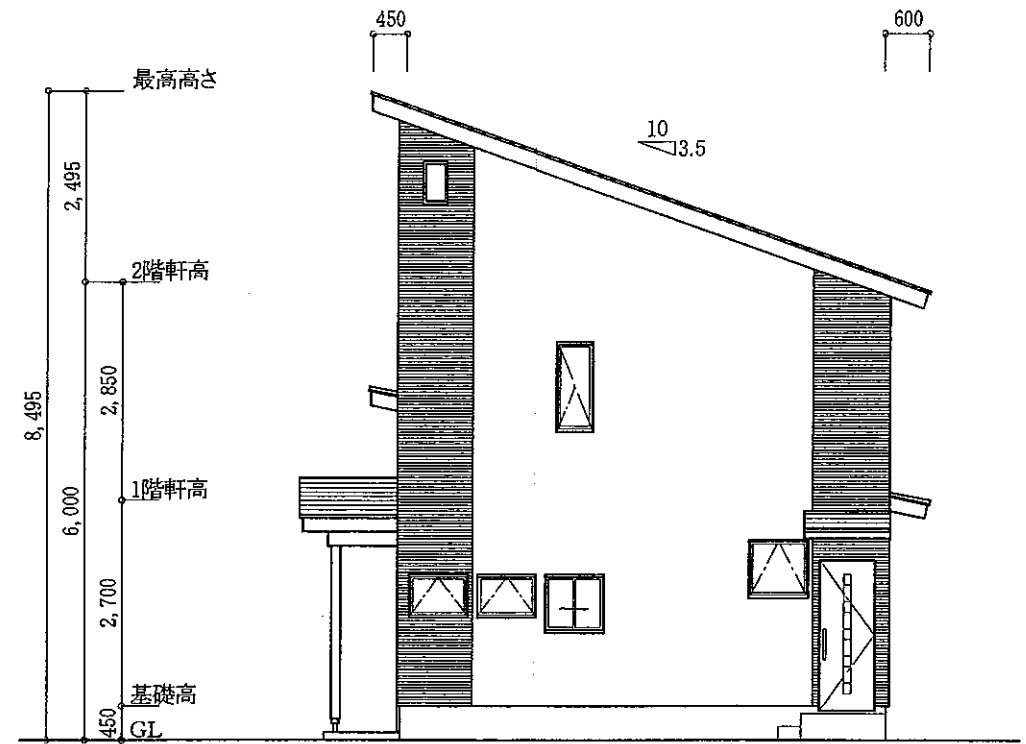

北側 立面図 S:1/100

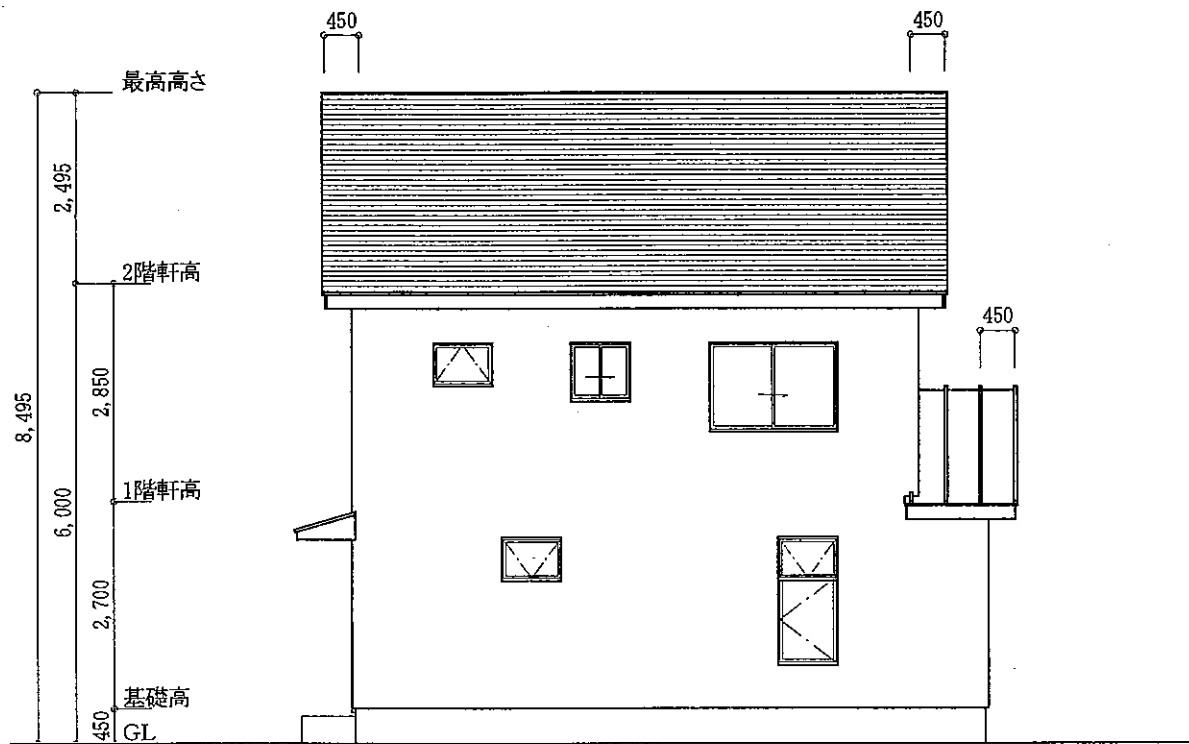

西側 立面図 S:1/100

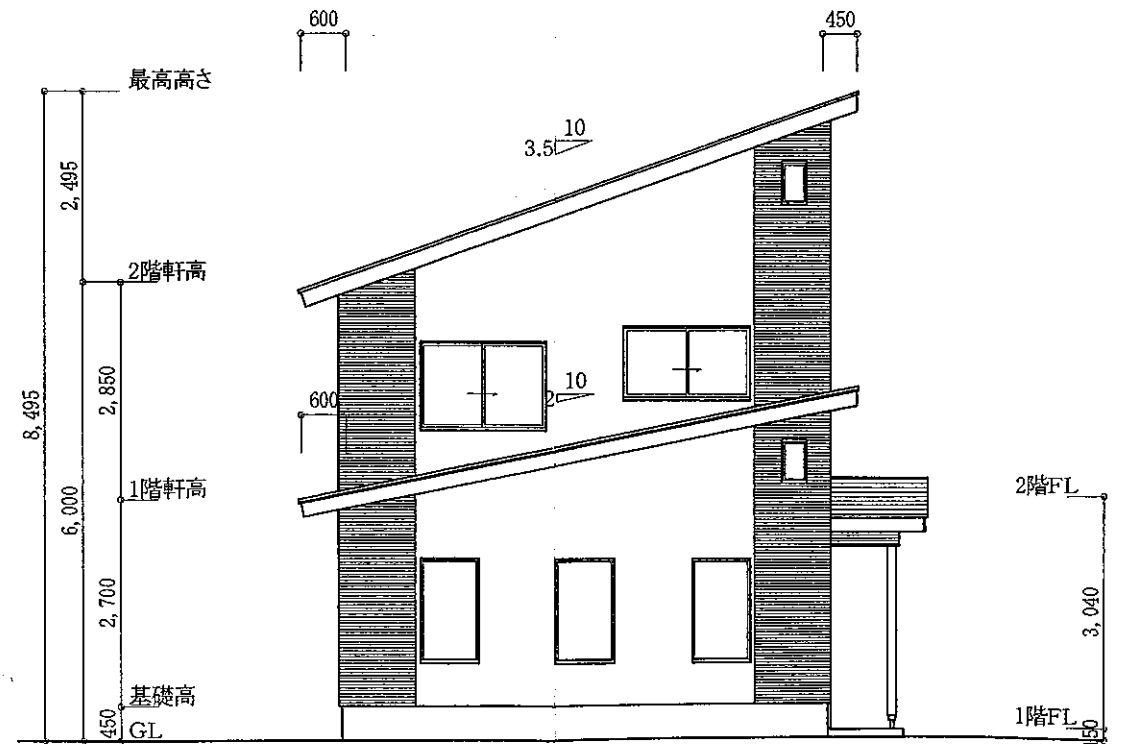

南側 立面図 S:1/100

MEMO

工事名 岡村様店舗併用住宅新築工事

日付 2011/05/29

夕ナカ設計

新潟県南魚沼市美佐島15-5

NO,

図面名 立面図

縮尺 1/100

TEL 025-770-0876
FAX 025-770-0885

1級建築士事務所登録第4554号
1級建築士登録第210824号 田中 亨



3

